

断面図 A3 : S=1/10

壁際端部リップ溝形鋼の向き注意点 A3 : S=1/10

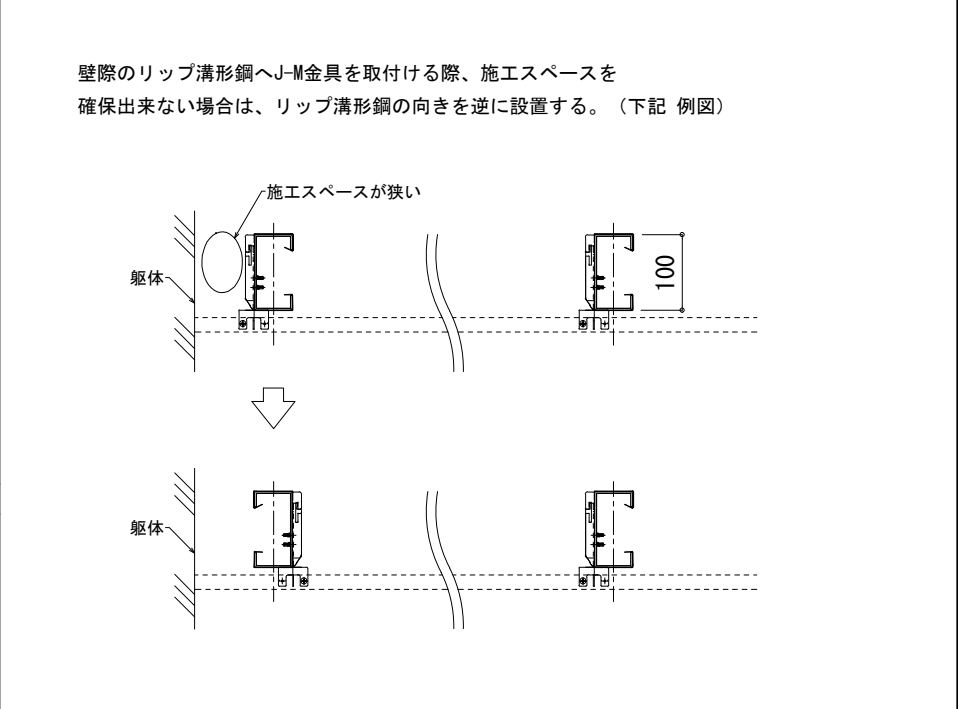
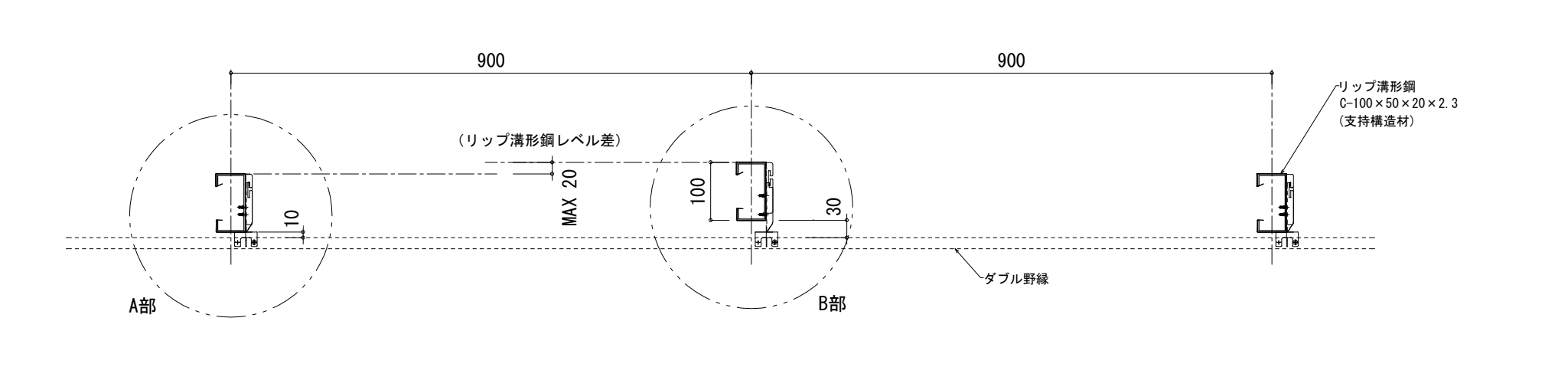

A部 詳細図 A3 : S=1/4

B部 詳細図 A3 : S=1/4

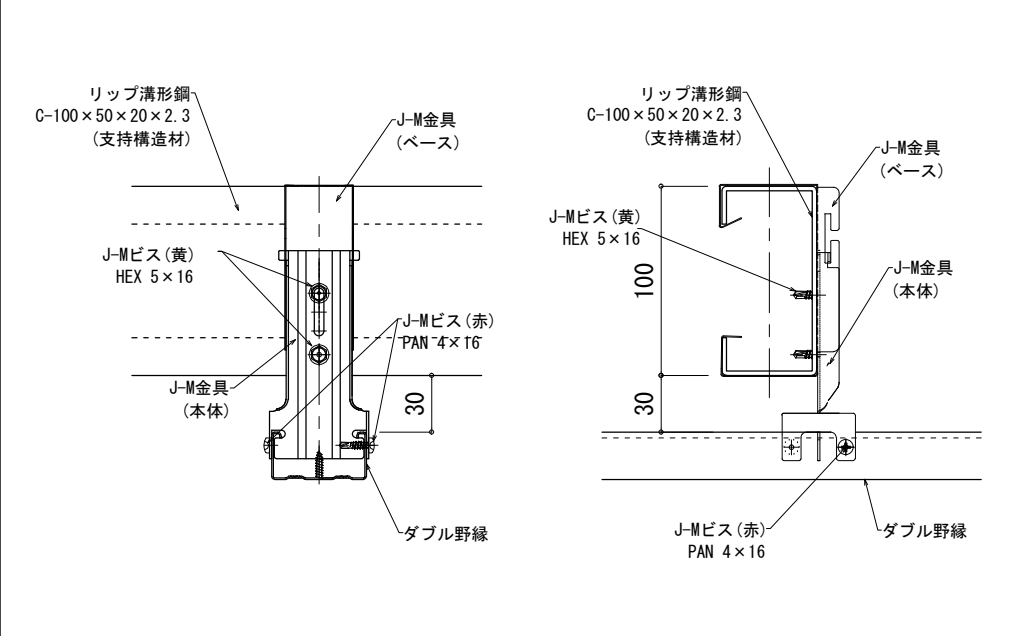
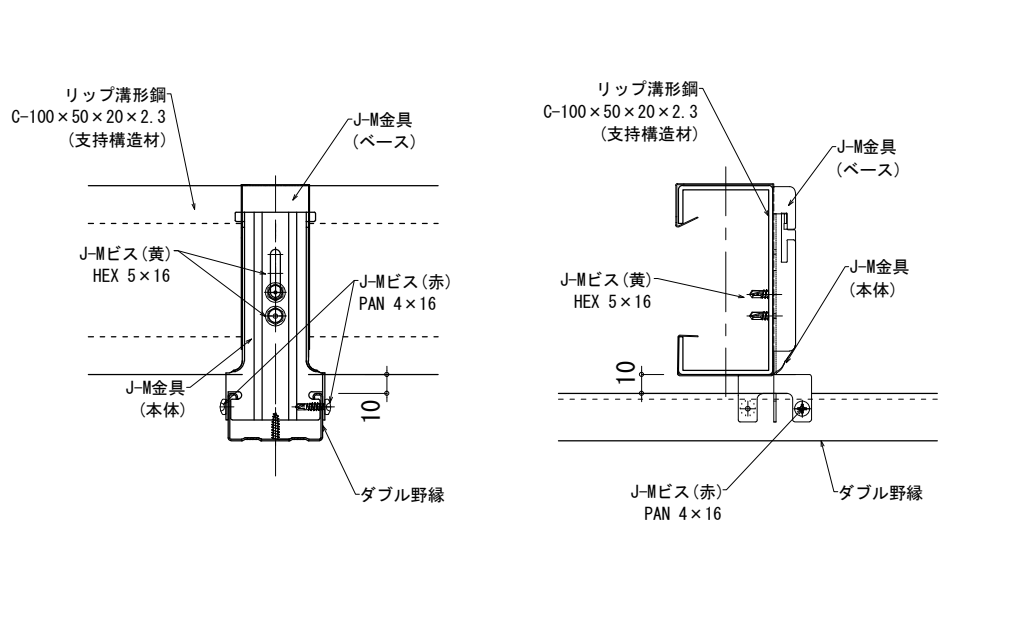

設計・施工上のご注意

- ・支持構造材の強度及び剛性は構造設計者による構造検討がおこなわれている事が前提となります。
- ・支持構造材であるリップ溝形鋼(C100)の標準寸法は100×50×20です。また、性能確認試験は、C-100×50×20×2.3 tを使用しています。
- ・ダブル野縁の間隔は、天井材の種類を考慮し、構造計算に基づいたピッチで施工してください。
- ・当社指定ビス (J-Mビス) 以外使用できません。
- ・施工完了後は、J-Mビスの打ち忘れが無いか十分に確認してください。

J-M金具標準仕様書 ■ お問い合わせ窓口
 大阪 072-962-7321
 東京 03-3552-0191
 名古屋 052-453-2247

森村金属株式会社
 【本 社】〒578-0912 大阪府東大阪市角田1-8-1